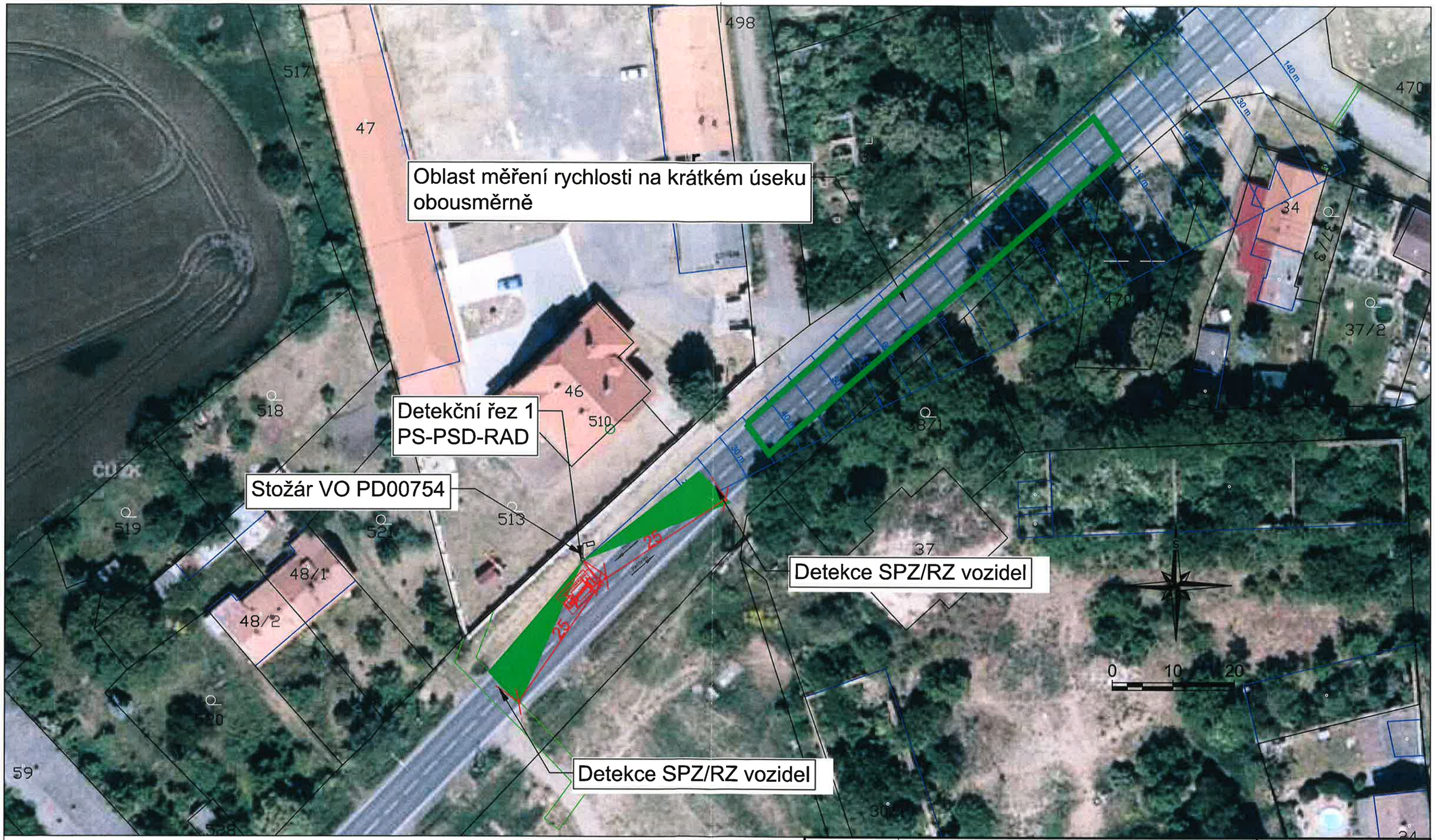

Obec: Podbořany [566616], Katastrální území: Sýrovice [736546]
Detekční řez 1 - PS-PSD-RAD

- Stožár VO PD00754
- GPS: 50.2601114N, 13.4650219E

OBJEDNATEL	Město Podbořany, Mírová 615, 441 01 Podbořany	camea	
MÍSTO STAVBY	Obec: Podbořany [566616], Katastrální území: Sýrovice [736546]		
NÁZEV STAVBY	Město Podbořany - MÚR-S - dodávka, montáž a zprovoznění zařízení pro měření rychlosti na krátkém úseku - SPEED-R2, I/27, Podbořany, místní část Sýrovice	DATUM	10/2024
		FORMÁT	2 x A4
		MĚŘÍTKO	-
STAVEBNÍ OBJEKT	Měření rychlosti na krátkém úseku	STUPEŇ PD	DSPS
ČÁST	Dokumentace pro montáž technologie	ČÍSL. ZAKÁZKY	3201-DP
OBSAH:	Polohopis detekční řez 1	ČÍS. SOUPRAVY	PŘÍLOHA 4