

UP VROUTEK - VÝKRES VEŘEJNĚ PROSPĚŠNÝCH STAVEB, OPATŘENÍ A ASANACÍ M 1:10 000

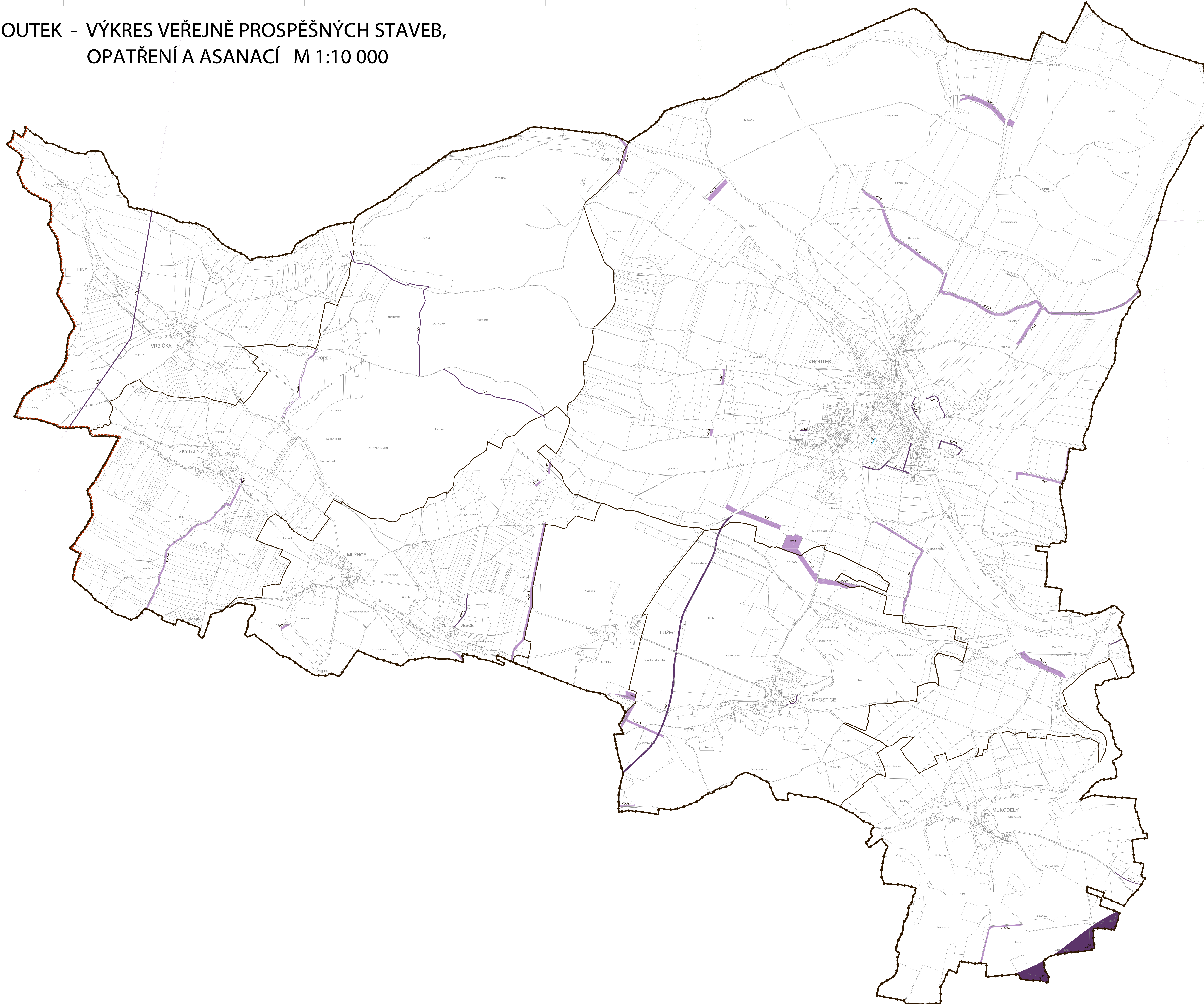

ZÁZNAM O ÚČINNOSTI	
Vydávající správní orgán:	Město Vroutek Náměstí Míru 166, Vroutek
Datum vydání:	
Číslo usnesení:	
Datum nabytí účinnosti:	
Jméno a funkce:	Jaromír Kubelka, starosta
Podpis:	Otisk úředního razítka:
Polizovatel:	Městský úřad Podbořany Stavební úřad, oddělení - úřad územního plánování 441 17 Mírová 615, Podbořany
Jméno oprávněné úřední osoby:	Irena Herešková
Funkce oprávněné úřední osoby:	Referent stavebního úřadu
Podpis:	Otisk úředního razítka:
Projektant a číslo autorizace:	Ing. arch. Jana Langerová, AA ČKA 01462
Podpis:	Otisk úředního razítka:

LEGENDA

POUZE VYVLASTNĚNÍ

- VEŘEJNĚ PROSPĚŠNÉ STAVBY - DOPRAVNÍ INFRASTRUKTURA
- VEŘEJNĚ PROSPĚŠNÉ STAVBY - CYKLOSTEZKY, POJÍZDNI A LESNÍ CESTY
- VEŘEJNĚ PROSPĚŠNÁ OPATŘENÍ - ÚSEK, PROTEROZNÍ OPATŘENÍ
- VEŘEJNĚ PROSPĚŠNÉ STAVBY - TECHNICKÁ INFRASTRUKTURA

POUZE PŘEDKUPNÍ PRÁVO

- VEŘEJNĚ PROSPĚŠNÉ STAVBY - PĚŠÍ CESTY

VYMEZENÍ ÚZEMÍ

- HRANICE ÚSTECKÉHO KRAJE
- HRANICE KATASTRÁLNÍHO ÚZEMÍ
- HRANICE SPRÁVNÍHO ÚZEMÍ MĚSTA VROUTEK

0 50 100 200 500 m
1:10 000

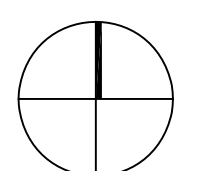

Zhotovitel:	P6PA+ Architects, s.r.o.	 URBS v.o.s. Kulturní 26 Příaha 6 160 00 atele@urbs.cz 222 967 376	
Místo:	Správní území města Vroutek		
Zadavatel:	Město Vroutek		
Polizovatel:	Městský úřad Podbořany		
Zodp.projektant:	Ing. arch. Jana Langerová		
Autor:	URBS v.o.s., resp. fyzické osoby uvedené		
Akce:	ÚZEMNÍ PLÁN VROUTEK	Datum:	11/2015
		Formát:	1400x900
		Účel:	ÚP
		Č. zakázky:	01/2012
Výkres:	VÝKRES VEŘEJNĚ PROSPĚŠNÝCH STAVEB, OPATŘENÍ A ASANACÍ	Měřítko:	1:10 000
		Cv.číslo:	IC