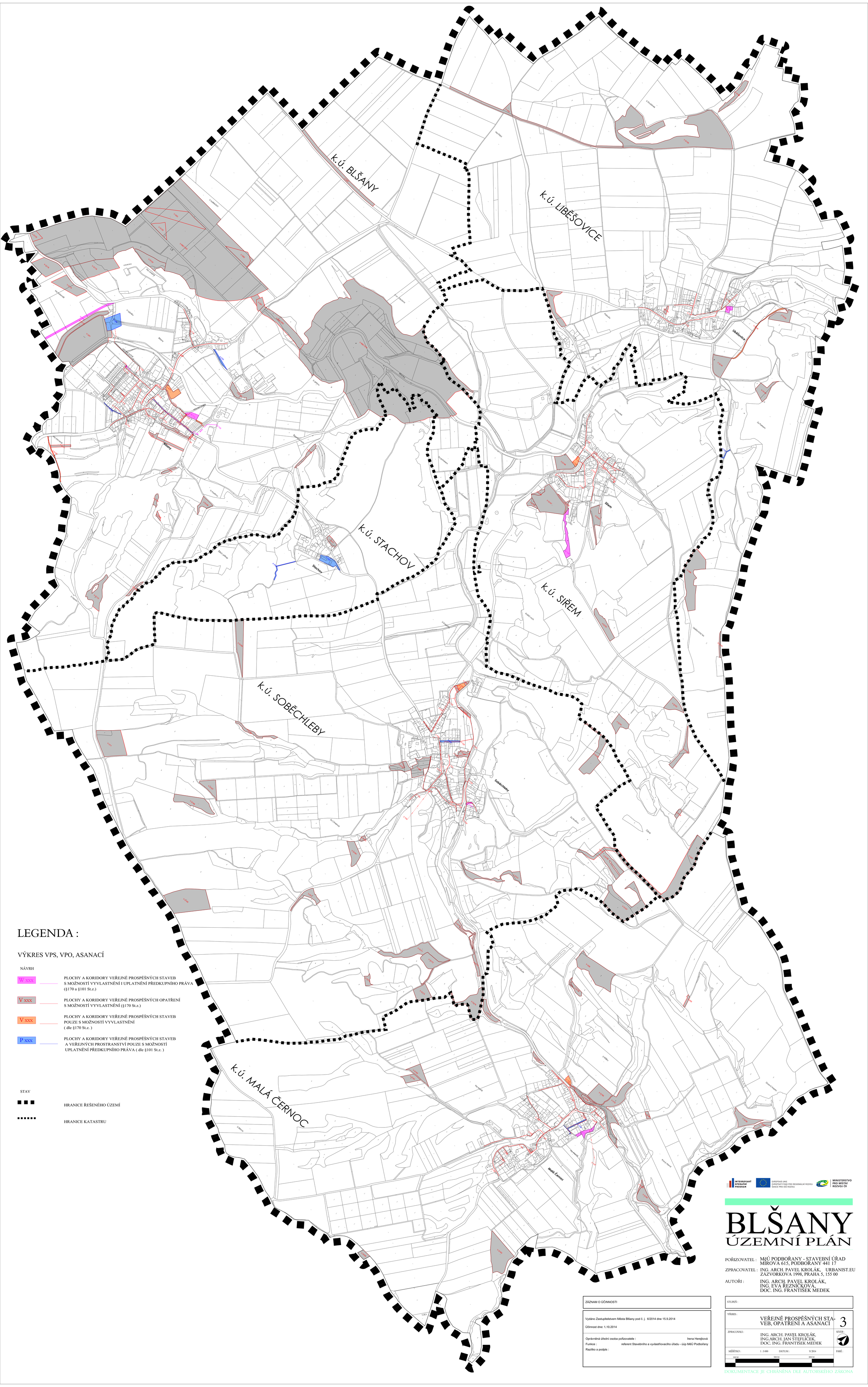

LEGENDA :

VÝKRES VPS, VPO, ASANACÍ

NÁVRH

W xxx	PLOCHY A KORIDORY VEŘEJNĚ PROSPĚŠNÝCH STAVEB S MOŽNOSTÍ VYVLASTNĚNÍ I UPLATNĚNÍ PŘEDKUPNÍHO PRÁVA (§170 a §101 St.z.)
V xxx	PLOCHY A KORIDORY VEŘEJNĚ PROSPĚŠNÝCH OPATŘENÍ S MOŽNOSTÍ VYVLASTNĚNÍ (§170 St.z.)
V xxx	PLOCHY A KORIDORY VEŘEJNĚ PROSPĚŠNÝCH STAVEB POUZE S MOŽNOSTÍ VYVLASTNĚNÍ (dle §170 St.z.)
P xxx	PLOCHY A KORIDORY VEŘEJNĚ PROSPĚŠNÝCH STAVEB A VEŘEJNÝCH PROSTRANSTVÍ POUZE S MOŽNOSTÍ UPLATNĚNÍ PŘEDKUPNÍHO PRÁVA (dle §101 St.z.)

STAV

HRANICE ŘEŠENÉHO ÚZEMÍ

HRANICE KATASTRU

INTEGROVANÝ OPERAČNÍ PROGRAM

EVROPSKÁ UNIE
EVROPSKÝ FOND PRO REGIONÁLNÍ ROZVOJ
ŠANCE PRO VAŠ ROZVOJ

MINISTERSTVO PRO MÍSTNÍ ROZVOJ ČR

BLŠANY
ÚZEMNÍ PLÁN

POŘIZOVATEL : MěÚ PODBOŘANY - STAVEBNÍ ÚŘAD
MÍROVÁ 615, PODBOŘANY 441 17

ZPRACOVATEL : ING. ARCH. PAVEL KROLÁK, URBANIST.EU
ZÁZVORKOVA 1998, PRAHA 5, 155 00

AUTOŘI : ING. ARCH. PAVEL KROLÁK,
ING. EVA ŘEZNÍČKOVÁ,
DOC. ING. FRANTIŠEK MEDEK

ZÁZNAM O ÚČINNOSTI

Vydáno Zastupitelstvem Města Blšany pod č. j. 6/2014 dne 15.9.2014

Účinnost dne: 1.10.2014

Oprávněná úřední osoba pořizovatele : Irena Herejková
Funkce : referent Stavebního a vyvlastňovacího úřadu - úúp MěÚ Podbořany
Razítko a podpis :

STUPEŇ :

VÝKRES : VEŘEJNĚ PROSPĚŠNÝCH STAVEB, OPATŘENÍ A ASANACÍ — 3

ZPRACOVALI : ING. ARCH. PAVEL KROLÁK, ING.ARCH. JAN ŠTEFLÍČEK, DOC. ING. FRANTIŠEK MEDEK

SEVER :

MĚŘÍTKO : 1 : 5 000 DATUM : 9/ 2014 PARÉ :

100 M 500 M 800 M

DOKUMENTACE JE CHRÁNĚNA DLE AUTORSKÉHO ZÁKONA